

INFORMACE O POJIŠŤOVNĚ PODLE § 82 Odst. 7 ZÁKONA Č. 277/2009 SB., O POJIŠŤOVNICTVÍ (ZPOJ), V SOULADU S USTANOVENÍM §§ 29 AŽ 31 VYHLÁŠKY ČESKÉ NÁRODNÍ BANKY Č. 434/2009 SB., KTEROU SE PROVÁDĚJÍ NĚKTERÁ USTANOVENÍ ZÁKONA O POJIŠŤOVNICTVÍ (VYHLÁŠKA).

Stav ke dni: 30. 09. 2016
(rozhodný den)

Základní údaje o pojišťovně

| | |
|--|---|
| Obchodní firma: | Česká podnikatelská pojišťovna, a.s., Vienna Insurance Group |
| Právní forma: | akciová společnost |
| Adresa sídla: | Praha 8, Pobřežní 665/23, PSČ 186 00 |
| Identifikační číslo: | 639 98 530 |
| Datum zápisu do obchodního rejstříku: | 6. listopadu 1995 |
| Datum zápisu poslední změny v obchodním rejstříku (vč. účelu): | květen 2016 – zápis vzniku členství GARY WHEATLEY MAZZOTTI v představenstvu společnosti |
| Výše základního kapitálu zapsaného v obchodním rejstříku: | 1 mld. Kč |
| Výše splaceného základního kapitálu: | 1 mld. Kč |
| Druh, forma, podoba a počet emitovaných akcií: | 10 000 ks kmenové akcie na jméno v zaknihované podobě ve jmenovité hodnotě 100 000,- Kč akcie jsou neregistrované |
| Organizační struktura společnosti | Je přílohou č. 1 tohoto dokumentu |

Údaje o členech dozorčí rady

Ing. Martin Diviš, MBA - předseda dozorčí rady

je rovněž předsedou představenstva Kooperativy pojišťovny, a.s., Vienna Insurance Group.

Vzdělání: vysokoškolské v oboru management a marketing

V pojišťovnictví působí od roku 1998.

Den vzniku členství v dozorčí radě: 1. dubna 2013

Souhrnná výše úvěrů /půjček/záruk: 0

Prof Elisabeth Stadler – místopředsedkyně dozorčí rady

Vzdělání: Technická univerzita ve Vídni, titul „Státem certifikovaný pojistný odborník – matematik“, v současnosti mj. je výkonnou ředitelkou Vienna Insurance Group AG V.I.G.

Den vzniku členství v dozorčí radě: 31. března 2016

Souhrnná výše úvěrů /půjček /záruk: 0

Prof. Ing. Jaroslav Daňhel, CSc – člen dozorčí rady

Vzdělání: vysokoškolské – Vysoká škola ekonomická v oboru ekonomicko-matematické výpočty, od roku 2003 profesor pro obor finance

V pojišťovnictví působil 1962 – 1996.

Den vzniku členství v dozorčí radě: 1. dubna 2013

Souhrnná výše úvěrů /půjček/záruk: 0

Ing. Martina Janurová – členka dozorčí rady

Vzdělání: vysokoškolské Vysoká škola ekonomická, v pojišťovnictví působí od roku 1996, v současné době jako ředitelka Úseku controllingu

Den vzniku členství v dozorčí radě: 1. dubna 2013

Souhrnná výše úvěrů /půjček/záruk: 0

Dkfm. Karl Fink – člen dozorčí rady

Dkfm. Karl Fink byl do 30. 9. 2009 generálním ředitelem a členem představenstva VIENNA INSURANCE GROUP, místopředsedou dozorčí rady Kooperativy pojišťovny, a.s., Vienna Insurance Group a předsedou dozorčí rady VIG RE zajišťovny, a.s.

Den vzniku členství v dozorčí radě: 31. března 2016

Souhrnná výše úvěrů /půjček /záruk: 0

Franz Fuchs – člen dozorčí rady

Vzdělání: Technická univerzita ve Vídni

V současné době je mj. členem představenstva Vienna Insurance Group AG Wiener Versicherung Gruppe

Den vzniku členství v dozorčí radě: 31. března 2016

Souhrnná výše úvěrů /půjček /záruk: 0

Údaje o členech představenstva společnosti

Ing. Jaroslav Besperát - předseda představenstva

Vzdělání: vysokoškolské ČVUT

V pojišťovnictví působí od roku 1994.

Den vzniku členství v představenstvu: 1. listopadu 2015

Souhrnná výše úvěrů /půjček/záruk: 0

Ing. František Vlnář – člen představenstva

Vzdělání: vysokoškolské ČVUT

V pojišťovnictví působí od roku 1992 dosud.

Den vzniku členství v představenstvu: 1. listopadu 2015

Souhrnná výše úvěrů /půjček/záruk: 0

Ing Vít Rozsypal – člen představenstva

Vzdělání: vysokoškolské Vysoká škola ekonomická

V pojišťovnictví působí od roku 1995 dosud.

Den vzniku členství v představenstvu: 1. listopadu 2015

Souhrnná výše úvěrů /půjček/záruk: 0

Gary Wheatley Mazzotti – člen představenstva

Vzdělání: vysokoškolské v oboru ekonomie.

V pojišťovnictví působí od roku 2012 dosud

Den vzniku členství v představenstvu: 1. května 2016

Souhrnná výše úvěrů /půjček/záruk: 0

Údaje o složení akcionářů pojišťovny, Údaje o akcionářích pojišťovny

Jediný akcionář:

Kooperativa pojišťovna, a.s., Vienna Insurance Group, IČ: 471 16 617

Praha 8 - Karlín, Pobřežní 665/21, PSČ 18600

Údaje o struktuře skupiny

Osoby tvořící holding

1. Ovládaná osoba

Společnost Česká podnikatelská pojišťovna, a.s., Vienna Insurance Group

se sídlem na adrese Pobřežní 665/23, 186 00 Praha 8

IČ: 639 98 530

zapsaná u Městského soudu v Praze, oddíl B, vložka 3433 (dále jen ČPP).

ČPP je obchodní společnost zabývající se pojišťovnictvím podle zákona o pojišťovnictví č. 277/2009 Sb. Předmět podnikání je specifikován ve stanovách společnosti a zapsán v obchodním rejstříku.

2. Ovládající osoba

Společnost Kooperativa pojišťovna, a.s., Vienna Insurance Group

se sídlem na adrese Pobřežní 665/21, 186 00 Praha 8

IČ: 471 16 617

zapsaná v obchodním rejstříku vedeném Městským soudem v Praze, oddíl B, vložka 1897 (dále jen Kooperativa).

Kooperativa je obchodní společností zabývající se pojišťovnictvím podle zákona o pojišťovnictví č. 277/2009 Sb. Předmět podnikání je specifikován ve stanovách společnosti a zapsán v obchodním rejstříku.

3. Propojené osoby

Seznam dceřiných společností VIENNA INSURANCE GROUP Kooperativy a ČPP podle podílu na základním kapitálu jsou uvedeny ve výroční zprávě České podnikatelské pojišťovny, a.s., Vienna Insurance Group.

Grafické znázornění majetkových struktur ČPP je přílohou č. 2 tohoto dokumentu.

Údaje o činnosti pojišťovny:

1. Pojišťovací činnost podle zákona č. 277/2009 Sb., o pojišťovnictví (dále jen "ZPoj"), přílohy č.1 k ZPoj: v rozsahu pojistných odvětví životních pojištění uvedených - v části A bodu I písm. a), b), c), bodu II. a bodu III.; v rozsahu pojistných odvětví neživotních pojištění uvedených - v části B bodu 14, 15, 16, 17, 18; v rozsahu skupin neživotních pojištění - v části C písmen a), b), c), d), e), f), g), h).
2. Zajišťovací činnost v neživotním zajištění;
3. Činnosti související s pojišťovací činností - zprostředkovatelská činnost prováděná v souvislosti s pojišťovací činností podle ZPoj, -poradenská činnost související s pojištěním fyzických a právnických osob podle ZPoj, -šetření pojistných událostí prováděné na základě smlouvy s pojišťovnou podle ZPoj, -provozování zprostředkovatelské činnosti v oblasti -stavebního spoření - spotřebitelských úvěrů, -penzijního připojištění se státním příspěvkem, doplňkového penzijního spoření a důchodového spoření, -vzdělávací činnost pro pojišťovací zprostředkovatele a samostatné likvidátory pojistných událostí.

Uvedené činnosti pojišťovna k rozhodnému dni skutečně vykonává. Vykonávání těchto činností nebylo pojišťovně Českou národní bankou ani omezeno, ani pozastaveno.

Rozvaha pojišťovny: Je přílohou číslo 3 tohoto dokumentu.

Přílohy:

- Příloha č. 1 – Organizační struktura společnosti
- Příloha č. 2 - Grafické znázornění majetkových struktur
- Příloha č. 3 – Rozvaha pojišťovny
- Příloha č. 4 – Výkaz zisků a ztrát

Poměrové ukazatele k 30.9. 2016

| Ukazatele solventnosti | Neživotní pojištění | Životní pojištění |
|---|---------------------|-------------------|
| Disponibilní míra solventnosti | 1 550 018 131 | 855 481 719 |
| Požadovaná míra solventnosti | 586 968 540 | 313 988 151 |
| Výše garančního fondu | 120 000 000 | 120 000 000 |
| Poměr disponibilní a požadované míry solventnosti | 2,64 | 2,72 |
| Poměr výše GF a součtu položek dle § 18 | 0,08 | 0,14 |

| | | |
|--|--|-------|
| Rentabilita průměrných aktiv (ROAA) | 100% * Zisk nebo ztráta za účetní období / Aktiva celkem | 6,3% |
| Rentabilita průměrného vlastního kapitálu (ROAE) | 100% * Zisk nebo ztráta za účetní období / Vlastní kapitál | 40,3% |
| Combined ratio v neživotním pojištění | 100% * (náklady na pojistná plnění, včetně změny stavu rezervy na pojistná plnění, očištěných od zajištění + čistá výše provozních nákladů) / zasloužené pojistné, očištěné od zajištění | 94,1% |

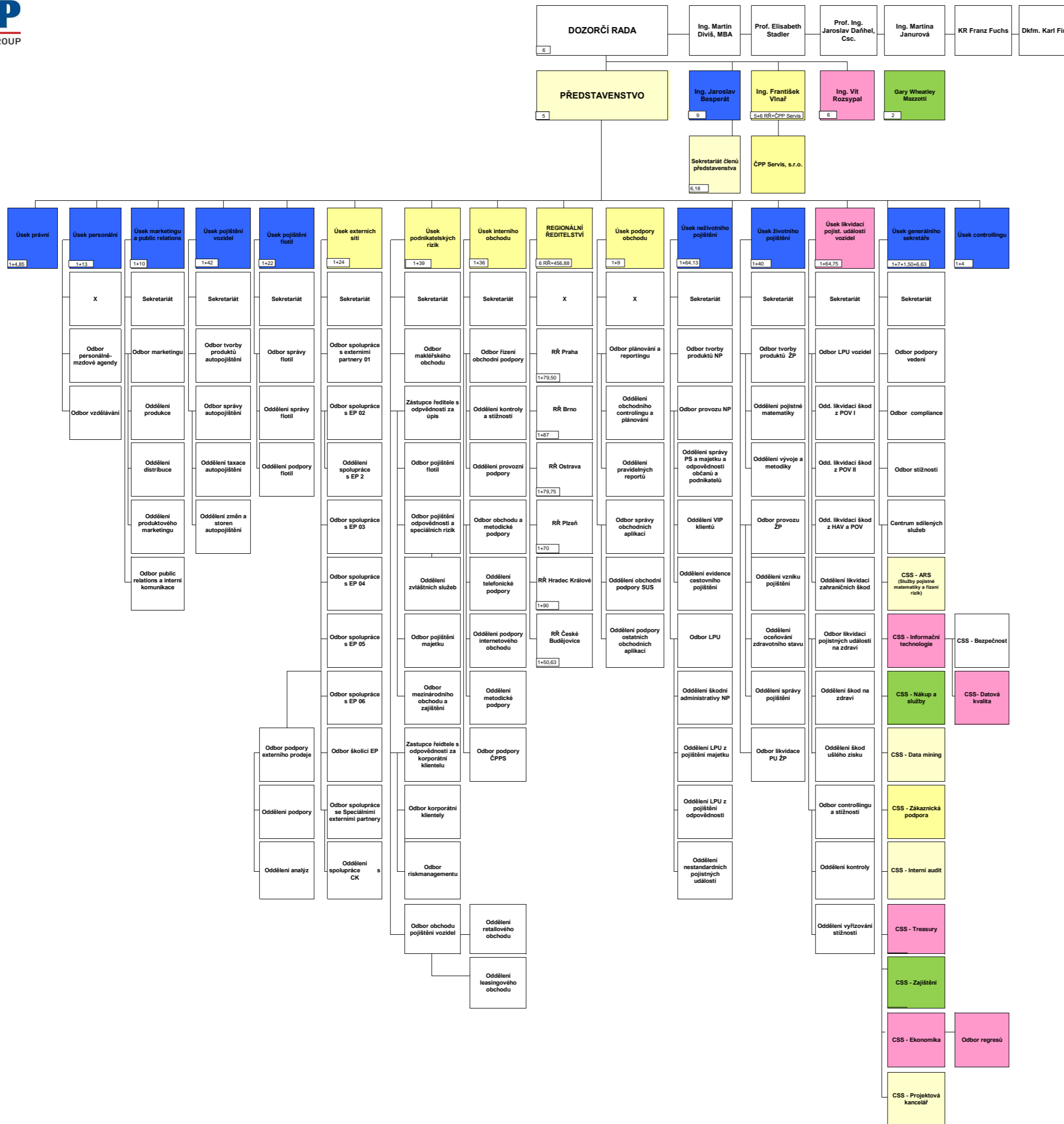

**Česká podnikatelská pojišťovna, a.s., Vienna Insurance Group – grafické znázornění majetkových struktur
k 30.09.2016**

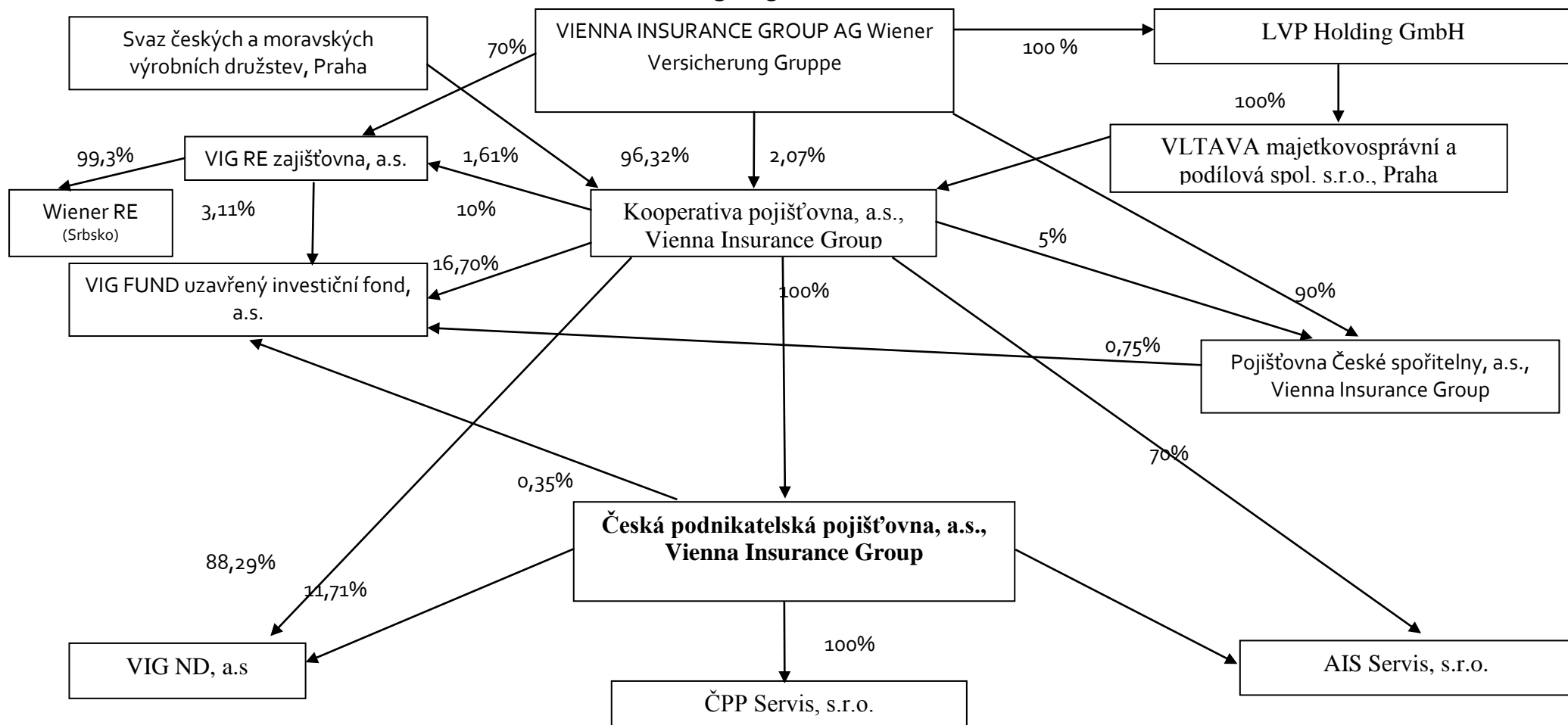

ROZVAHA POJIŠŤOVEN k 30.9.2016

Pojišťovna: Česká podnikatelská pojišťovna, a.s., Vienna Insurance Group
IČO: 63998530

v tis. Kč (bez des. míst)

| Legenda | Číslo řádku | Minulé období | Hrubá výše | Úprava | Čistá výše |
|---|-------------|---------------|------------|------------|------------|
| | | 1 | 2 | 3 | 4 |
| AKTIVA | | | | | |
| A. Pohledávky za upsaný základní kapitál | 1 | | | | |
| B. Dlouhodobý nehmotný majetek, z toho: | 2 | 68 765 | 310 998 | -235 160 | 75 838 |
| a) zřizovací výdaje | 3 | | | | |
| b) goodwill | 4 | | | | |
| C. Finanční umístění (investice) | 5 | 11 506 321 | 11 012 578 | | 11 012 578 |
| I. Pozemky a stavby (nemovitosti), z toho: | 6 | 6 172 | 6 062 | | 6 062 |
| a) provozní nemovitosti | 7 | 6 172 | 6 062 | | 6 062 |
| II. Finanční umístění v podnikatelských seskupeních | 8 | 278 833 | 395 812 | | 395 812 |
| 1. Podíly v ovládaných osobách | 9 | 278 833 | 317 156 | | 317 156 |
| 2. Dluhové cenné papíry vydané ovládanými osobami a půjčky těmto osobám | 10 | | 27 252 | | 27 252 |
| 3. Podíly s podstatným vlivem | 11 | | 51 405 | | 51 405 |
| 4. Dluhové cenné papíry vydané osobami, ve kterých má účetní jednotka podstatný vliv, a půjčky těmto osobám | 12 | | | | |
| III. Jiná finanční umístění | 13 | 11 221 316 | 10 610 703 | | 10 610 703 |
| 1. Akcie a ostatní cenné papíry s proměnlivým výnosem, ostatní podíly | 14 | 957 193 | 875 682 | | 875 682 |
| 2. Dluhové cenné papíry | 15 | 9 894 531 | 9 168 397 | | 9 168 397 |
| 3. Finanční umístění v investičních sdruženích | 16 | | | | |
| 4. Ostatní půjčky | 17 | | 200 002 | | 200 002 |
| 5. Depozita u finančních institucí | 18 | 368 002 | 368 000 | | 368 000 |
| 6. Ostatní finanční umístění | 19 | 1 590 | -1 378 | | -1 378 |
| IV. Depozita při aktivním zajištění | 20 | | | | |
| D. Finanční umístění životního pojištění, je-li nositelem investičního rizika pojistník | 21 | 1 262 581 | 1 405 940 | | 1 405 940 |
| E. Dlužníci | 22 | 622 393 | 860 138 | -323 442 | 536 696 |
| I. Pohledávky z operací přímého pojištění | 23 | 415 354 | 805 801 | -321 244 | 484 557 |
| 1. pojistníci | 24 | 402 902 | 607 763 | -130 872 | 476 890 |
| 2. zprostředkovatelé | 25 | 12 452 | 198 038 | -190 372 | 7 666 |
| II. Pohledávky z operací zajištění | 26 | 139 201 | 20 642 | 0 | 20 642 |
| III. Ostatní pohledávky | 27 | 67 838 | 33 695 | -2 198 | 31 497 |
| F. Ostatní aktiva | 28 | 106 211 | 234 610 | -95 138 | 139 471 |
| I. Dlouhodobý hmotný majetek, jiný než pozemky a stavby (nemovitosti), a zásoby | 29 | 36 458 | 130 839 | -95 138 | 35 701 |
| II. Hotovost na účtech u finančních institucí a hotovost v pokladně | 30 | 69 753 | 103 771 | | 103 771 |
| III. Jiná aktiva | 31 | | | | |
| G. Přechnodné účty aktiv | 32 | 1 539 625 | 2 113 881 | | 2 113 881 |
| I. Naběhlé úroky a nájemné | 33 | | | | |
| II. Odložené pořizovací náklady na pojistné smlouvy, v tom odděleně: | 34 | 1 260 372 | 1 607 475 | | 1 607 475 |
| a) v životním pojištění | 35 | 865 294 | 1 154 350 | | 1 154 350 |
| b) v neživotním pojištění | 36 | 395 078 | 453 124 | | 453 124 |
| III. Ostatní přechnodné účty aktiv, z toho: | 37 | 279 253 | 506 406 | | 506 406 |
| a) dohadné položky aktivní | 38 | 25 066 | 117 356 | | 117 356 |
| AKTIVA CELKEM | 39 | 15 105 896 | 15 938 144 | -653 740 | 15 284 404 |
| PASIVA | | | | | |
| A. Vlastní kapitál | 40 | 2 470 884 | | | 2 310 659 |
| I. Základní kapitál, z toho: | 41 | 1 000 000 | | | 1 000 000 |
| a) změny základního kapitálu | 42 | | | | |
| b) vlastní akcie nebo vlastní zatímní listy, vlastní obchodní podíly | 43 | | | | |
| II. Emisní ažio | 44 | | | | |
| III. Rezervní fond na nové ocenění | 45 | | | | |
| IV. Ostatní kapitálové fondy | 46 | 66 525 | | | |
| V. Rezervní fond a ostatní fondy ze zisku | 47 | 1 431 | | | 5 203 |
| VI. Nerozdělený zisk minulých účetních období nebo neuhrazená ztráta minulých účetních období | 48 | 1 001 003 | | | 1 004 929 |
| VII. Zisk nebo ztráta běžného účetního období | 49 | 401 925 | | | 300 527 |
| B. Podřízená pasiva | 50 | | | | |
| C. Technické rezervy | 51 | 8 144 546 | 11 721 384 | -3 615 851 | 8 105 533 |
| 1. Rezerva na nezasloužené pojistné | 52 | 1 180 152 | 1 924 911 | -630 887 | 1 294 024 |
| z toho: a) Rezerva na nezasloužené pojistné vztahující se k pojistným odvětvím životních pojištění | 53 | 9 296 | 7 146 | -1 265 | 5 881 |
| b) Rezerva na nezasloužené pojistné vztahující se k pojistným odvětvím neživotních pojištění | 54 | 1 170 855 | 1 917 765 | -629 622 | 1 288 143 |

| | | | | | |
|--|----|------------|-----------|------------|------------|
| 2. Rezerva pojistného životních pojištění | 55 | 3 849 259 | 3 646 182 | | 3 646 182 |
| 3. Rezerva na pojistná plnění | 56 | 2 606 214 | 5 660 787 | -2 972 014 | 2 688 773 |
| z toho: a) Rezerva na pojistná plnění vztahující se k pojistným odvětvím životních pojištění | 57 | 131 950 | 264 112 | -99 889 | 164 223 |
| b) Rezerva na pojistná plnění vztahující se k pojistným odvětvím neživotních pojištění | 58 | 2 474 264 | 5 396 675 | -2 872 125 | 2 524 550 |
| 4. Rezerva na prémie a slevy | 59 | 131 053 | 191 269 | -12 581 | 178 688 |
| z toho: a) Rezerva na prémie a slevy vztahující se k pojistným odvětvím životních pojištění | 60 | 117 727 | 166 483 | | 166 483 |
| b) Rezerva na prémie a slevy vztahující se k pojistným odvětvím neživotních pojištění | 61 | 13 327 | 24 786 | -12 581 | 12 205 |
| 5. Vyrovnávací rezerva | 62 | | | | |
| 6. Rezerva na splnění závazků z použité technické úrokové míry | 63 | | | | |
| 7. Rezerva pojistného neživotních pojištění | 64 | 570 | 740 | -370 | 370 |
| z toho: a) Rezerva pojistného neživotních pojištění vztahující se k pojistným odvětvím životních pojištění | 65 | | | | |
| b) Rezerva pojistného neživotních pojištění vztahující se k pojistným odvětvím neživotních pojištění | 66 | 570 | 740 | -370 | 370 |
| 8. Rezerva na splnění závazků z ručení za závazky České kanceláře pojistitelů | 67 | 377 298 | 297 495 | | 297 495 |
| 9. Jiné rezervy | 68 | | | | |
| z toho: a) Jiná rezerva vztahující se k pojistným odvětvím životních pojištění | 69 | | | | |
| b) Jiná rezerva vztahující se k pojistným odvětvím neživotních pojištění | 70 | | | | |
| D. Technická rezerva životních pojištění, je-li nositelem investičního rizika pojistník | 71 | 1 262 581 | 1 405 940 | | 1 405 940 |
| E. Rezervy na ostatní rizika a ztráty | 72 | 41 580 | | | 45 240 |
| 1. Rezerva na důchody a podobné závazky | 73 | | | | |
| 2. Rezerva na daně | 74 | | | | 21 680 |
| 3. Ostatní rezervy | 75 | 41 580 | | | 23 560 |
| F. Depozita při pasivním zajištění | 76 | 2 101 390 | | | 2 347 911 |
| G. Věřitelé | 77 | 541 098 | | | 439 429 |
| I. Závazky z operací přímého pojištění | 78 | 258 449 | | | 263 182 |
| II. Závazky z operací zajištění | 79 | 104 979 | | | 28 225 |
| III. Výpůjčky zaručené dluhopisem, z toho: | 80 | | | | |
| a) směnitelné (konvertibilní) výpůjčky | 81 | | | | |
| IV. Závazky vůči finančním institucím | 82 | | | | |
| V. Ostatní závazky, z toho: | 83 | 177 670 | | | 148 022 |
| a) daňové závazky a závazky ze sociálního zabezpečení | 84 | 26 592 | | | 16 299 |
| VI. Garanční fond Kanceláře | 85 | | | | |
| H. Přechodné účty pasiv | 86 | 543 817 | | | 629 692 |
| I. Výdaje příštích období a výnosy příštích období | 87 | 274 854 | | | 257 894 |
| II. Ostatní přechodné účty pasiv, z toho: | 88 | 268 963 | | | 371 798 |
| a) dohadné položky pasivní | 89 | 268 963 | | | 371 798 |
| PASIVA CELKEM | 90 | 15 105 896 | | | 15 284 404 |

VÝKAZ ZISKU A ZTRÁTY POJIŠŤOVEN k 30.9.2016

Pojišťovna: Česká podnikatelská pojišťovna, a.s., Vienna Insurance Group

IČO: 63998530

v tis. Kč (bez des. míst)

| | Číslo řádku | Základna | Mezisoučet | Výsledek |
|---|----------------|-----------|------------|-----------|
| | b | 1 | 2 | 3 |
| I. TECHNICKÝ ÚČET K NEŽIVOTNÍMU POJIŠTĚNÍ | | | | |
| 1. Zasloužené pojistné, očištěné od zajištění: | 1 | x | x | x |
| a) předepsané hrubé pojistné | 2 | 4 748 542 | x | x |
| b) pojistné postoupené zajišťovatelům | 3 | 1 740 326 | 3 008 216 | x |
| c) změna stavu hrubé výše rezervy na nezasloužené pojistné (+/-) | 4 | 172 756 | x | x |
| d) změna stavu rezervy na nezasloužené pojistné, podíl zajišťovatelů (+/-) | 5 | 55 468 | 117 288 | 2 890 928 |
| 2. Převedené výnosy z finančního umístění (investic) z Netechnického účtu (položka III.6.) | 6 | x | x | 104 888 |
| 3. Ostatní technické výnosy, očištěné od zajištění | 7 | x | x | 236 671 |
| 4. Náklady na pojistná plnění, očištěné od zajištění: | 8 | x | x | x |
| a) náklady na pojistná plnění: | 9 | x | x | x |
| aa) hrubá výše | 10 | 2 767 664 | x | x |
| ab) podíl zajišťovatelů | 11 | 985 041 | 1 782 623 | x |
| b) změna stavu rezervy na pojistná plnění (+/-): | 12 | x | x | x |
| ba) hrubá výše | 13 | 425 828 | x | x |
| bb) podíl zajišťovatelů | 14 | 375 542 | 50 286 | 1 832 909 |
| 5. Změny stavu ostatních technických rezerv, očištěné od zajištění (+/-) | 15 | x | x | -80 003 |
| 6. Prémie a slevy, očištěné od zajištění | 16 | x | x | 18 818 |
| 7. Čistá výše provozních nákladů: | 17 | x | x | x |
| a) pořizovací náklady na pojistné smlouvy | 18 | x | 1 256 599 | x |
| b) změna stavu časově rozlišených pořizovacích nákladů (+/-) | 19 | x | -58 047 | x |
| c) správní režie | 20 | x | 187 861 | x |
| d) provize od zajišťovatelů a podíly na ziscích | 21 | x | 410 789 | 975 625 |
| 8. Ostatní technické náklady, očištěné od zajištění | 22 | x | x | 262 578 |
| 9. Změna stavu vyrovnávací rezervy (+/-) | 23 | x | x | |
| 10. Mezisoučet, zůstatek (výsledek) Technického účtu k neživotnímu pojištění (položka III.1.) | 24 | x | x | 222 560 |
| II. TECHNICKÝ ÚČET K ŽIVOTNÍMU POJIŠTĚNÍ | | | | |
| 1. Zasloužené pojistné, očištěné od zajištění: | 25 | x | x | x |
| a) předepsané hrubé pojistné | 26 | x | 1 356 961 | x |
| b) pojistné postoupené zajišťovatelům | 27 | x | 166 831 | x |
| c) změna stavu rezervy na nezasloužené pojistné, očištěná od zajištění (+/-) | 28 | x | -3 416 | 1 193 545 |
| 2. Výnosy z finančního umístění (investic): | 29 | x | x | x |
| a) výnosy z podílů se zvláštním uvedením těch, které pocházejí z ovládaných osob | 30 | x | 264 | x |
| b) výnosy z ostatního finančního umístění (investic), se zvláštním uvedením těch, které pocházejí z ovládaných osob, v tom: | 31 | x | x | x |
| ba) výnosy z pozemků a staveb nemovitostí | 32 | 0 | x | x |
| bb) výnosy z ostatních investic | 33 | 111 364 | 111 364 | x |
| c) změny hodnoty finančního umístění (investic) | 34 | x | 9 895 | x |
| d) výnosy z realizace finančního umístění (investic) | 35 | x | 216 789 | 338 311 |
| 3. Přírůstky hodnoty finančního umístění (investic) | 36 | x | x | 43 364 |
| 4. Ostatní technické výnosy, očištěné od zajištění | 37 | x | x | 346 295 |
| 5. Náklady na pojistná plnění, očištěné od zajištění: | 38 | x | x | x |
| a) náklady na pojistná plnění: | 39 | x | x | x |
| aa) hrubá výše | 40 | 820 861 | x | x |
| ab) podíl zajišťovatelů | 41 | 48 294 | 772 567 | x |
| b) změna stavu rezervy na pojistná plnění (+/-): | 42 | x | x | x |
| ba) hrubá výše | 43 | 58 586 | x | x |
| bb) podíl zajišťovatelů | 44 | 26 312 | 32 273 | 804 841 |
| 6. Změna stavu ostatních technických rezerv, očištěná od zajištění (+/-): | 45 | x | x | x |
| a) změna stavu rezervy pojistného životních pojištění: | 46 | x | x | x |
| aa) změna stavu hrubé výše | 47 | -203 077 | x | x |
| ab) podíl zajišťovatelů | 48 | | -203 077 | x |
| b) změna stavu ostatních technických rezerv, očištěná od zajištění | 49 | x | 143 359 | -59 717 |
| 7. Prémie a slevy, očištěné od zajištění | 50 | x | x | 48 757 |
| 8. Čistá výše provozních nákladů: | 51 | x | x | x |
| a) pořizovací náklady na pojistné smlouvy | 52 | x | 809 782 | x |
| b) změna stavu časově rozlišených pořizovacích nákladů (+/-) | 53 | x | -289 056 | x |
| c) správní režie | 54 | x | 55 391 | x |
| d) provize od zajišťovatelů a podíly na ziscích | 55 | x | 87 426 | 488 692 |
| 9. Náklady na finanční umístění (investice): | 56 | x | x | x |
| a) náklady na správu finančního umístění (investic), včetně úroků | 57 | x | 17 435 | x |
| b) změna hodnoty finančního umístění (investic) | 58 | x | 76 | x |
| c) náklady spojené s realizací finančního umístění (investic) | 59 | x | 217 176 | 234 686 |
| 10. Úbytky hodnoty finančního umístění (investic) | 60 | x | x | 11 142 |
| 11. Ostatní technické náklady, očištěné od zajištění | 61 | x | x | 207 047 |
| 12. Převod výnosů z finančního umístění (investic) na Netechnický účet (položka III.4.) | 62 | x | x | |
| 13. Mezisoučet, zůstatek (výsledek) Technického účtu k životnímu pojištění (položka III.2.) | 63 | x | x | 186 069 |

| III. NETECHNICKÝ ÚČET | | | | |
|---|----|---------|-----------|-----------|
| 1. Výsledek Technického účtu k neživotnímu pojištění (položka I.10.) | 64 | x | x | 222 560 |
| 2. Výsledek Technického účtu k životnímu pojištění (položka II.13.) | 65 | x | x | 186 069 |
| 3. Výnosy z finančního umístění (investic): | 66 | x | x | x |
| a) výnosy z podílů se zvláštním uvedením těch, které pocházejí z ovládaných osob | 67 | x | 11 469 | x |
| b) výnosy z ostatního finančního umístění (investic), se zvláštním uvedením těch, které pocházejí z ovládaných osob, v tom: | 68 | x | x | x |
| ba) výnosy z pozemků a staveb (nemovitosti) | 69 | 0 | x | x |
| bb) výnosy z ostatních investic | 70 | 111 222 | 111 222 | x |
| c) změny hodnoty finančního umístění (investic) | 71 | x | 27 900 | x |
| d) výnosy z realizace finančního umístění (investic) | 72 | x | 1 551 367 | 1 701 957 |
| 4. Převedené výnosy finančního umístění (investic) z Technického účtu k životnímu pojištění (položka II.12.) | 73 | x | x | |
| 5. Náklady na finanční umístění (investice): | 74 | x | x | x |
| a) náklady na správu finančního umístění (investic), včetně úroků | 75 | x | 41 708 | x |
| b) změna hodnoty finančního umístění (investic) | 76 | x | 15 205 | x |
| c) náklady spojené s realizací finančního umístění (investic) | 77 | x | 1 540 114 | 1 597 027 |
| 6. Převod výnosů z finančního umístění (investic) na Technický účet k neživotnímu pojištění (položka I.2.) | 78 | x | x | 104 888 |
| 7. Ostatní výnosy | 79 | x | x | 21 899 |
| 8. Ostatní náklady | 80 | x | x | 14 580 |
| 9. Daň z příjmů z běžné činnosti | 81 | x | x | 115 512 |
| 10. Zisk nebo ztráta z běžné činnosti po zdanění | 82 | x | x | 300 477 |
| 11. Mimořádné výnosy | 83 | x | x | |
| 12. Mimořádné náklady | 84 | x | x | |
| 13. Mimořádný zisk nebo ztráta | 85 | x | x | |
| 14. Daň z příjmů z mimořádné činnosti | 86 | x | x | |
| 15. Ostatní daně neuvedené v předcházejících položkách | 87 | x | x | -50 |
| 16. Zisk nebo ztráta za účetní období (položka III.3.) | 88 | x | x | 300 527 |