

INFORMACE O POJIŠŤOVNĚ PODLE § 82 Odst. 7 ZÁKONA Č. 277/2009 SB., O POJIŠŤOVNICTVÍ (ZPOJ), V SOULADU S USTANOVENÍM §§ 29 AŽ 31 VYHLÁŠKY ČESKÉ NÁRODNÍ BANKY Č. 434/2009 SB., KTEROU SE PROVÁDĚJÍ NĚKTERÁ USTANOVENÍ ZÁKONA O POJIŠŤOVNICTVÍ (VYHLÁŠKA).

Stav ke dni: 31. 12. 2016
(rozhodný den)

Základní údaje o pojišťovně

Obchodní firma:	Česká podnikatelská pojišťovna, a.s., Vienna Insurance Group
Právní forma:	akciová společnost
Adresa sídla:	Praha 8, Pobřežní 665/23, PSČ 186 00
Identifikační číslo:	639 98 530
Datum zápisu do obchodního rejstříku:	6. listopadu 1995
Datum zápisu poslední změny v obchodním rejstříku (vč. účelu):	květen 2016 – zápis vzniku členství GARY WHEATLEY MAZZOTTI v představenstvu společnosti
Výše základního kapitálu zapsaného v obchodním rejstříku:	1 mld. Kč
Výše splaceného základního kapitálu:	1 mld. Kč
Druh, forma, podoba a počet emitovaných akcií:	10 000 ks kmenové akcie na jméno v zaknihované podobě ve jmenovité hodnotě 100 000,- Kč akcie jsou neregistrované
Organizační struktura společnosti	Je přílohou č. 1 tohoto dokumentu

Údaje o členech dozorčí rady

Ing. Martin Diviš, MBA - předseda dozorčí rady

je rovněž předsedou představenstva Kooperativy pojišťovny, a.s., Vienna Insurance Group.

Vzdělání: vysokoškolské v oboru management a marketing

V pojišťovnictví působí od roku 1998.

Den vzniku členství v dozorčí radě: 1. dubna 2013

Souhrnná výše úvěrů /půjček/záruk: 0

Prof Elisabeth Stadler – místopředsedkyně dozorčí rady

Vzdělání: Technická univerzita ve Vídni, titul „Státem certifikovaný pojistný odborník – matematik“, v současnosti mj. je výkonnou ředitelkou Vienna Insurance Group AG V.I.G.

Den vzniku členství v dozorčí radě: 31. března 2016

Souhrnná výše úvěrů /půjček /záruk: 0

Prof. Ing. Jaroslav Daňhel, CSc – člen dozorčí rady

Vzdělání: vysokoškolské – Vysoká škola ekonomická v oboru ekonomicko-matematické výpočty, od roku 2003 profesor pro obor finance

V pojišťovnictví působil 1962 – 1996.

Den vzniku členství v dozorčí radě: 1. dubna 2013

Souhrnná výše úvěrů /půjček/záruk: 0

Ing. Martina Janurová – členka dozorčí rady

Vzdělání: vysokoškolské Vysoká škola ekonomická, v pojišťovnictví působí od roku 1996, v současné době jako ředitelka Úseku controllingu

Den vzniku členství v dozorčí radě: 1. dubna 2013

Souhrnná výše úvěrů /půjček/záruk: 0

Dkfm. Karl Fink – člen dozorčí rady

Dkfm. Karl Fink byl do 30. 9. 2009 generálním ředitelem a členem představenstva VIENNA INSURANCE GROUP, místopředsedou dozorčí rady Kooperativy pojišťovny, a.s., Vienna Insurance Group a předsedou dozorčí rady VIG RE zajišťovny, a.s.

Den vzniku členství v dozorčí radě: 31. března 2016

Souhrnná výše úvěrů /půjček /záruk: 0

Franz Fuchs – člen dozorčí rady

Vzdělání: Technická univerzita ve Vídni

V současné době je mj. členem představenstva Vienna Insurance Group AG Wiener Versicherung Gruppe

Den vzniku členství v dozorčí radě: 31. března 2016

Souhrnná výše úvěrů /půjček /záruk: 0

Údaje o členech představenstva společnosti

Ing. Jaroslav Besperát - předseda představenstva

Vzdělání: vysokoškolské ČVUT

V pojišťovnictví působí od roku 1994.

Den vzniku členství v představenstvu: 1. listopadu 2015

Souhrnná výše úvěrů /půjček/záruk: 0

Ing. František Vlnář – člen představenstva

Vzdělání: vysokoškolské ČVUT

V pojišťovnictví působí od roku 1992 dosud.

Den vzniku členství v představenstvu: 1. listopadu 2015

Souhrnná výše úvěrů /půjček/záruk: 0

Ing Vít Rozsypal – člen představenstva

Vzdělání: vysokoškolské Vysoká škola ekonomická

V pojišťovnictví působí od roku 1995 dosud.

Den vzniku členství v představenstvu: 1. listopadu 2015

Souhrnná výše úvěrů /půjček/záruk: 0

Gary Wheatley Mazzotti – člen představenstva

Vzdělání: vysokoškolské v oboru ekonomie.

V pojišťovnictví působí od roku 2012 dosud

Den vzniku členství v představenstvu: 1. května 2016

Souhrnná výše úvěrů /půjček/záruk: 0

Údaje o složení akcionářů pojišťovny, Údaje o akcionářích pojišťovny

Jediný akcionář:

Kooperativa pojišťovna, a.s., Vienna Insurance Group, IČ: 471 16 617

Praha 8 - Karlín, Pobřežní 665/21, PSČ 18600

Údaje o struktuře skupiny

Osoby tvořící holding

1. Ovládaná osoba

Společnost Česká podnikatelská pojišťovna, a.s., Vienna Insurance Group

se sídlem na adrese Pobřežní 665/23, 186 00 Praha 8

IČ: 639 98 530

zapsaná u Městského soudu v Praze, oddíl B, vložka 3433 (dále jen ČPP).

ČPP je obchodní společnost zabývající se pojišťovnictvím podle zákona o pojišťovnictví č. 277/2009 Sb. Předmět podnikání je specifikován ve stanovách společnosti a zapsán v obchodním rejstříku.

2. Ovládající osoba

Společnost Kooperativa pojišťovna, a.s., Vienna Insurance Group

se sídlem na adrese Pobřežní 665/21, 186 00 Praha 8

IČ: 471 16 617

zapsaná v obchodním rejstříku vedeném Městským soudem v Praze, oddíl B, vložka 1897 (dále jen Kooperativa).

Kooperativa je obchodní společností zabývající se pojišťovnictvím podle zákona o pojišťovnictví č. 277/2009 Sb. Předmět podnikání je specifikován ve stanovách společnosti a zapsán v obchodním rejstříku.

3. Propojené osoby

Seznam dceřiných společností VIENNA INSURANCE GROUP Kooperativy a ČPP podle podílu na základním kapitálu jsou uvedeny ve výroční zprávě České podnikatelské pojišťovny, a.s., Vienna Insurance Group.

Grafické znázornění majetkových struktur ČPP je přílohou č. 2 tohoto dokumentu.

Údaje o činnosti pojišťovny:

1. Pojišťovací činnost podle zákona č. 277/2009 Sb., o pojišťovnictví (dále jen "ZPoj"), přílohy č.1 k ZPoj: v rozsahu pojistných odvětví životních pojištění uvedených - v části A bodu I písm. a), b), c), bodu II. a bodu III.; v rozsahu pojistných odvětví neživotních pojištění uvedených - v části B bodu 14, 15, 16, 17, 18; v rozsahu skupin neživotních pojištění - v části C písmen a), b), c), d), e), f), g), h).
2. Zajišťovací činnost v neživotním zajištění;
3. Činnosti související s pojišťovací činností - zprostředkovatelská činnost prováděná v souvislosti s pojišťovací činností podle ZPoj, -poradenská činnost související s pojištěním fyzických a právnických osob podle ZPoj, -šetření pojistných událostí prováděné na základě smlouvy s pojišťovnou podle ZPoj, -provozování zprostředkovatelské činnosti v oblasti -stavebního spoření - spotřebitelských úvěrů, -penzijního připojištění se státním příspěvkem, doplňkového penzijního spoření a důchodového spoření, -vzdělávací činnost pro pojišťovací zprostředkovatele a samostatné likvidátory pojistných událostí.

Uvedené činnosti pojišťovna k rozhodnému dni skutečně vykonává. Vykonávání těchto činností nebylo pojišťovně Českou národní bankou ani omezeno, ani pozastaveno.

Rozvaha pojišťovny: Je přílohou číslo 3 tohoto dokumentu.

Přílohy:

- Příloha č. 1 – Organizační struktura společnosti
- Příloha č. 2 - Grafické znázornění majetkových struktur
- Příloha č. 3 – Rozvaha pojišťovny
- Příloha č. 4 – Výkaz zisků a ztrát

Poměrové ukazatele k 31.12. 2016

Rentabilita průměrných aktiv (ROAA)	100% * Zisk nebo ztráta za účetní období / Aktiva celkem	2,9%
Rentabilita průměrného vlastního kapitálu (ROAE)	100% * Zisk nebo ztráta za účetní období / Vlastní kapitál	18,6%
Combined ratio v neživotním pojištění	100% * (náklady na pojistná plnění, včetně změny stavu rezervy na pojistná plnění, očištěných od zajištění + čistá výše provozních nákladů) / zasloužené pojistné, očištěné od zajištění	96,1%

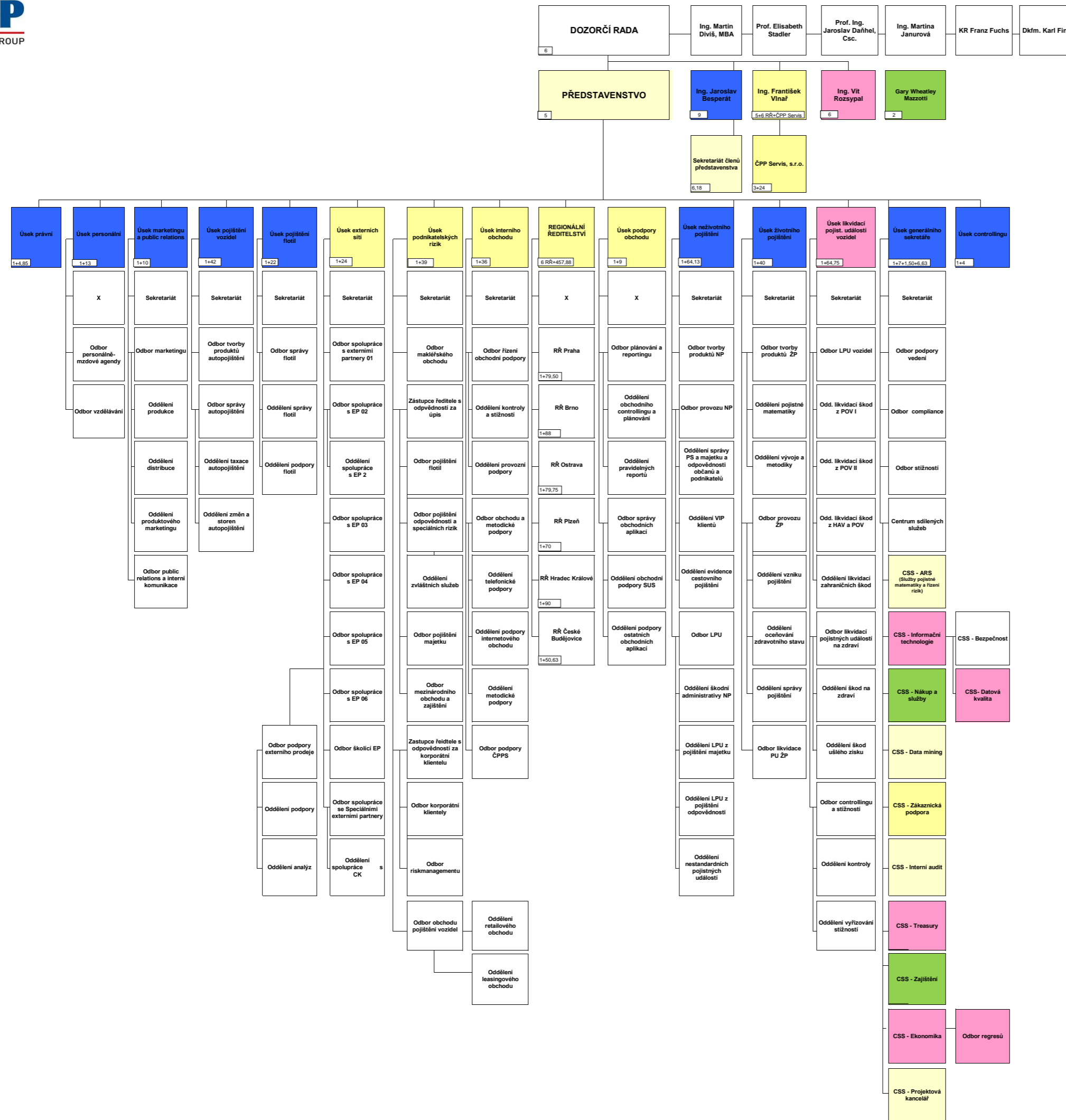

**Česká podnikatelská pojišťovna, a.s., Vienna Insurance Group – grafické znázornění majetkových struktur
k 31.12.2016**

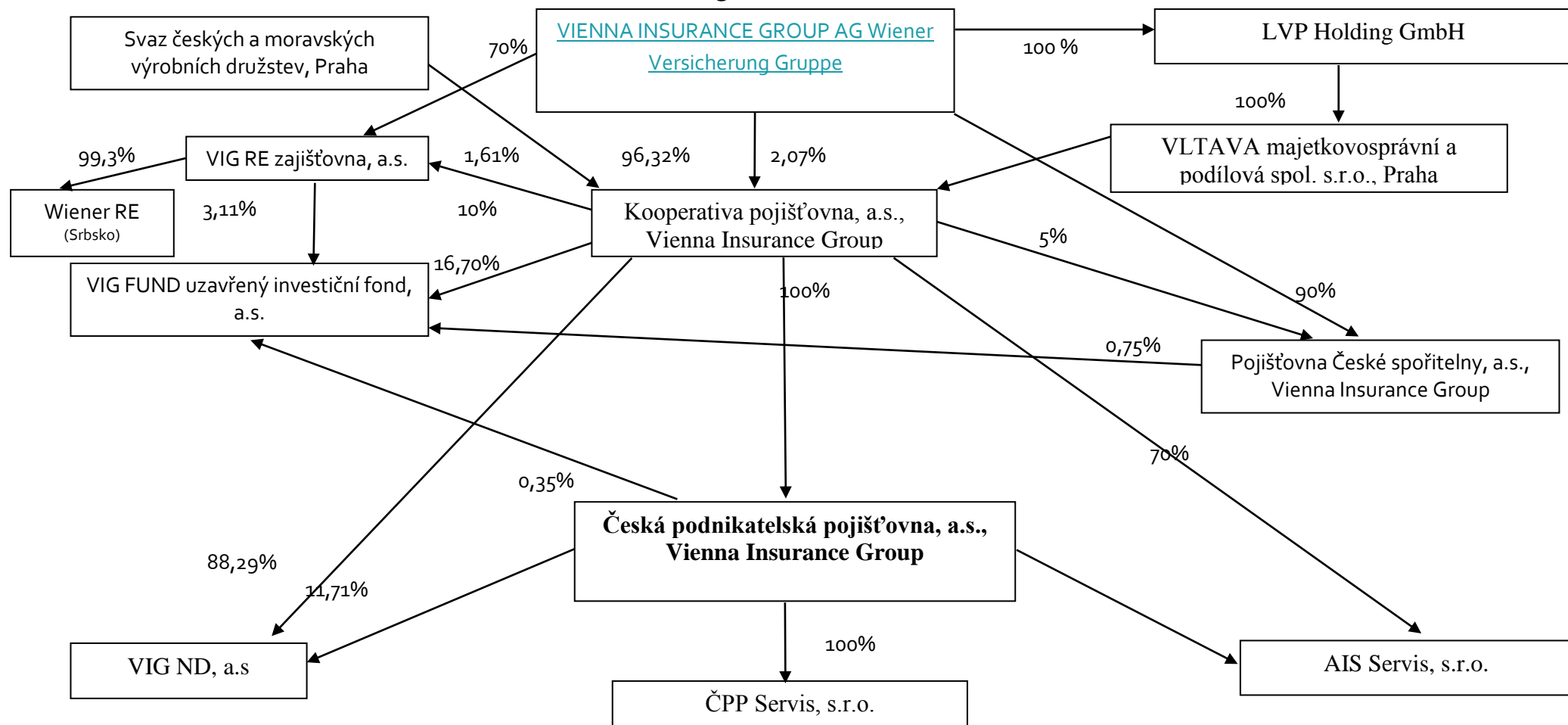

Česká podnikatelská pojišťovna, a.s.,
Vienna Insurance Group
Rozvaha k 31. prosinci 2016
(V tisících Kč)

Sídlo společnosti: Pobřežní 665/23, 186 00, Praha 8

IČO: 63 99 85 30

Legenda	2016 Hrubá výše	2016 Úprava	2016 Čistá výše	2015 Čistá výše
I. AKTIVA				
A. Pohledávky za upsaný základní kapitál				
B. Dlouhodobý nehmotný majetek, z toho:	330 496	-240 198	90 298	68 765
b) goodwill				
C. Investice	10 527 768		10 527 768	11 506 321
I. Pozemky a stavby, z toho:	6 025		6 025	6 172
2. Stavby	6 025		6 025	6 172
a) provozní investice	6 025		6 025	6 172
II. Investice v podnikatelských seskupeních	370 767		370 767	278 833
1. Podíly v ovládaných osobách	344 941		344 941	278 833
2. Dluhové cenné papíry vydané ovládanými osobami a zápůjčky a úvěry těmto osobám	25 826		25 826	
III. Jiné investice	10 150 976		10 150 976	11 221 316
1. Akcie a ostatní cenné papíry s proměnlivým výnosem, ostatní podíly	984 789		984 789	957 193
2. Dluhové cenné papíry, v tom:	9 167 017		9 167 017	9 894 531
a) cenné papíry oceňované reálnou hodnotou proti účtům nákladů a výnosů	2 115 882		2 115 882	2 413 465
b) cenné papíry držené do splatnosti	7 051 135		7 051 135	7 481 066
6. Depozita u finančních institucí				368 002
7. Ostatní investice	-830		-830	1 590
D. Investice životního pojištění, je-li nositelem investičního rizika pojistník	1 496 932		1 496 932	1 262 581

Legenda	2016	2016	2016	2015
	Hrubá výše	Úprava	Čistá výše	Čistá výše
E. Dlužníci	991 749	-272 284	719 465	650 698
I. Pohledávky z operací přímého pojištění	731 655	-271 487	460 168	415 354
1. Pojistníci, z toho:	576 191	-135 364	440 827	402 902
2. Pojišťovací zprostředkovatelé, z toho:	155 464	-136 123	19 341	12 452
II. Pohledávky z operací zajištění, z toho:	207 835		207 835	167 506
III. Ostatní pohledávky, z toho:	52 259	-797	51 462	67 838
F. Ostatní aktiva	788 606	-96 308	692 298	106 211
I. Dlouhodobý hmotný majetek, jiný než majetek uváděný v položce "C.I. Pozemky a stavby", a zásoby	134 693	-96 308	38 385	36 458
II. Hotovost na účtech u finančních institucí a hotovost v pokladně	653 913		653 913	69 753
G. Přechodné účty aktiv	2 148 605		2 148 605	1 539 625
II. Odložené pořízovací náklady na pojistné smlouvy, v tom odděleně:	1 662 039		1 662 039	1 260 372
a) v životním pojištění	1 220 825		1 220 825	865 294
b) v neživotním pojištění	441 214		441 214	395 078
III. Ostatní přechodné účty aktiv, z toho:	486 566		486 566	279 253
a) dohadné položky aktivní	68 510		68 510	25 066
AKTIVA CELKEM	16 284 156	-608 790	15 675 366	15 134 202

Legenda	2016		2015	
II. PASIVA				
A. Vlastní kapitál	2 481 880		2 505 103	
I. Základní kapitál, z toho:	1 000 000		1 000 000	
IV. Ostatní kapitálové fondy			66 525	
V. Rezervní fond a ostatní fondy ze zisku	2 096		1 431	
VI. Nerozdělený zisk minulých účetních období nebo neuhrazená ztráta minulých účetních období	1 039 148		1 035 222	
VII. Zisk nebo ztráta běžného účetního období	440 636		401 925	
B. Podřízená pasiva				
C. Technické rezervy	8 105 776		8 130 605	
1. Rezerva na nezasloužené pojistné				
a) hrubá výše	1 971 006		1 754 306	
b) hodnota zajištění (-)	613 572	1 357 434	574 154	1 180 152
2. Rezerva na životní pojištění				
a) hrubá výše	3 590 979		3 849 259	
b) hodnota zajištění (-)		3 590 979		3 849 259
3. Rezerva na pojistná plnění nevyřízených pojistných událostí				
a) hrubá výše	5 124 523		4 872 648	
b) hodnota zajištění (-)	2 462 852	2 661 671	2 280 374	2 592 274
4. Rezerva na bonusy a slevy				
a) hrubá výše	221 678		144 215	
b) hodnota zajištění (-)	13 867	207 811	13 162	131 053
6. Ostatní technické rezervy				
a) hrubá výše	288 256		378 438	
b) hodnota zajištění (-)	375	287 881	570	377 868
D. Technické rezervy u životního pojištění, kde jsou nositelem investičního rizika pojistníci	1 496 932		1 262 581	
a) hrubá výše	1 496 932		1 262 581	
b) hodnota zajištění (-)				
E. Rezervy	25 913		41 580	
1. Rezerva na penzijní a podobné závazky	23 425		41 560	
2. Rezerva na daně	2 488			
3. Ostatní rezervy			20	

Legenda	2016	2015
F. Depozita při pasivním zajištění	2 088 894	2 101 390
G. Věřitelé	842 646	549 126
I. Závazky z operací přímého pojištění, z toho:	246 193	258 449
II. Závazky z operací zajištění, z toho:	398 125	104 979
V. Ostatní závazky, z toho:	177 200	165 421
a) daňové závazky a závazky ze sociálního zabezpečení	18 796	34 619
VII. Fond zábrany škod	21 128	20 277
H. Přechodné účty pasiv	633 325	543 817
I. Výdaje příštích období a výnosy příštích období	295 336	274 854
II. Ostatní přechodné účty pasiv, z toho:	337 989	268 963
a) dohadné položky pasivní	337 989	268 963
PASIVA CELKEM	15 675 366	15 134 202

Česká podnikatelská pojišťovna, a.s.,
Vienna Insurance Group
Výkaz zisku a ztráty za rok končící 31.12.2016
 (V tisících Kč)

Sídlo společnosti: Pobřežní 665/23, 186 00, Praha 8

IČO: 63 99 85 30

Legenda	2016	2016	2016	2015
	Základna	Mezisoučet	Výsledek	Výsledek
I. TECHNICKÝ ÚČET K NEŽIVOTNÍMU POJIŠTĚNÍ	x	x	x	x
1. Zasloužené pojistné, očištěné od zajištění:	x	x	x	x
a) předepsané hrubé pojistné	6 341 027	x	x	x
b) pojistné postoupené zajistitelům (-)	2 304 214	4 036 813	x	x
c) změna stavu hrubé výše rezervy na nezasloužené pojistné (+/-)	217 579	x	x	x
d) změna stavu rezervy na nezasloužené pojistné, podíl zajistitelů (+/-)	39 380	178 199	3 858 614	3 591 867
2. Převedené výnosy z investic z Netechnického účtu (položka III.6.)	x	x	146 025	145 597
3. Ostatní technické výnosy, očištěné od zajištění	x	x	173 714	131 065
4. Náklady na pojištění plnění, očištěné od zajištění:	x	x	x	x
a) náklady na pojištění plnění:	x	x	x	x
aa) hrubá výše	3 713 795	x	x	x
bb) podíl zajistitelů (-)	1 345 930	2 367 865	x	x
b) změna stavu rezervy na pojištění plnění:	x	x	x	x
aa) hrubá výše	178 717	x	x	x
bb) podíl zajistitelů (-)	151 462	27 255	2 395 120	2 193 453
5. Změna stavu ostatních technických rezerv, očištěné od zajištění (+/-)	x	x	-89 987	-69 550
6. Bonusy a slevy, očištěné od zajištění	x	x	28 312	22 742
7. Čistá výše provozních nákladů:	x	x	x	x
a) pořizovací náklady na pojistné smlouvy	x	1 691 187	x	x
b) změna stavu časově rozlišených pořizovacích nákladů (+/-)	x	-46 136	x	x
c) správní režie	x	260 603	x	x
d) provize od zajistitelů a podíly na ziscích (-)	x	591 724	1 313 930	1 137 637
8. Ostatní technické náklady, očištěné od zajištění	x	x	228 385	231 217
10. Mezisoučet, zůstatek (výsledek) Technického účtu k neživotnímu pojištění (položka III.1.)	x	x	302 593	353 030

Legenda	2016 Základna	2016 Mezisoučet	2016 Výsledek	2015 Výsledek
II. TECHNICKÝ ÚČET K ŽIVOTNÍMU POJIŠTĚNÍ	x	x	x	x
1. Zasloužené pojistné, očištěné od zajištění:	x	x	x	x
a) předeepsané hrubé pojistné	x	1 847 092	x	x
b) pojistné postoupené zajištělům (-)	x	232 440	x	x
c) změna stavu rezervy na nezasloužené pojistné, očištěná od zajištění (+/-)	x	-917	1 615 569	2 115 144
2. Výnosy z investic:	x	x	x	x
a) výnosy z podílů se zvláštním uvedením těch, které pocházejí z ovládaných osob	x	264	x	x
b) výnosy z ostatních investic, se zvláštním uvedením těch, které pocházejí z ovládaných osob, v tom:	x	x	x	x
aa) výnosy z pozemků a staveb		x	x	x
bb) výnosy z ostatních investic	147 322	147 322	x	x
c) změny hodnoty investic	x	8 171	x	x
d) výnosy z realizace investic	x	219 749	375 506	704 665
3. Přírůstky hodnoty investic	x	x	84 508	24 480
4. Ostatní technické výnosy, očištěné od zajištění	x	x	251 231	184 107
5. Náklady na pojištění plnění, očištěné od zajištění:	x	x	x	x
a) náklady na pojištění plnění:	x	x	x	x
aa) hrubá výše	1 066 453	x	x	x
bb) podíl zajištělů (-)	69 167	997 286	x	x
b) změna stavu rezervy na pojištění plnění:	x	x	x	x
aa) hrubá výše	73 158	x	x	x
bb) podíl zajištělů (-)	31 016	42 142	1 039 428	1 410 099
6. Změna stavu ostatních technických rezerv, očištěná od zajištění (+/-):	x	x	x	x
a) rezervy v životním pojištění:	x	x	x	x
aa) hrubá výše	-258 280	x	x	x
bb) podíl zajištělů (-)		-258 280	x	x
b) ostatní technické rezervy, očištěné od zajištění	x	234 351	-23 929	127 423
7. Bonusy a slevy, očištěné od zajištění	x	x	75 050	48 875
8. Čistá výše provozních nákladů:	x	x	x	x
a) pořízovací náklady na pojistné smlouvy	x	1 086 752	x	x
b) změna stavu časově rozlišených pořízovacích nákladů (+/-)	x	-355 531	x	x
c) správní režie	x	75 896	x	x
d) provize od zajištělů a podíly na ziscích (-)	x	126 865	680 252	618 402
9. Náklady na investice:	x	x	x	x
a) náklady na správu investic, včetně úroků	x	14 971	x	x
b) změna hodnoty investic	x	14	x	x
c) náklady spojené s realizací investic	x	219 591	234 576	530 113
10. Úbytky hodnoty investic	x	x	4 317	31 805
11. Ostatní technické náklady, očištěné od zajištění	x	x	79 889	92 335
12. Převod výnosů z investic na Netechnický účet (položka III.4.)	x	x		
13. Mezisoučet, zůstatek (výsledek) Technického účtu k životnímu pojištění (položka III.2.)	x	x	237 231	169 344

Legenda	2016 Základna	2016 Mezisoučet	2016 Výsledek	2015 Výsledek
III. NETECHNICKÝ ÚČET	x	x	x	x
1. Výsledek Technického účtu k neživotnímu pojištění (položka I.10.)	x	x	302 593	353 030
2. Výsledek Technického účtu k životnímu pojištění (položka II.13.)	x	x	237 231	169 344
3. Výnosy z investic:	x	x	x	x
a) výnosy z podílů se zvláštním uvedením těch, které pocházejí z ovládaných osob	x	20 683	x	x
b) výnosy z ostatních investic, se zvláštním uvedením těch, které pocházejí z ovládaných osob, v tom:	x	x	x	x
ab) výnosy z pozemků a staveb		x	x	x
bb) výnosy z ostatních investic	156 681	156 681	x	x
c) změny hodnoty investic	x	69 390	x	x
d) výnosy z realizace investic	x	1 874 273	2 121 027	2 108 128
4. Převedené výnosy investic z Technického účtu k životnímu pojištění (položka II.12.)	x	x		
5. Náklady na investice:	x	x	x	x
a) náklady na správu investic, včetně úroků	x	59 762	x	x
b) změny hodnoty investic	x	34 214	x	x
c) náklady spojené s realizací investic	x	1 881 026	1 975 002	1 962 531
6. Převod výnosů z investic na Technický účet k neživotnímu pojištění (položka I.2.)	x	x	146 025	145 597
7. Ostatní výnosy	x	x	25 707	1 119
8. Ostatní náklady	x	x	22 820	28 366
9. Daň z příjmů z běžné činnosti	x	x	101 950	92 267
10. Zisk nebo ztráta z běžné činnosti po zdanění	x	x	440 761	402 860
15. Ostatní daně neuvedené v předcházejících položkách	x	x	125	935
16. Zisk nebo ztráta za účetní období	x	x	440 636	401 925